

**Saiba onde acontecerão as atividades do XVI Congresso Eucarístico Nacional**

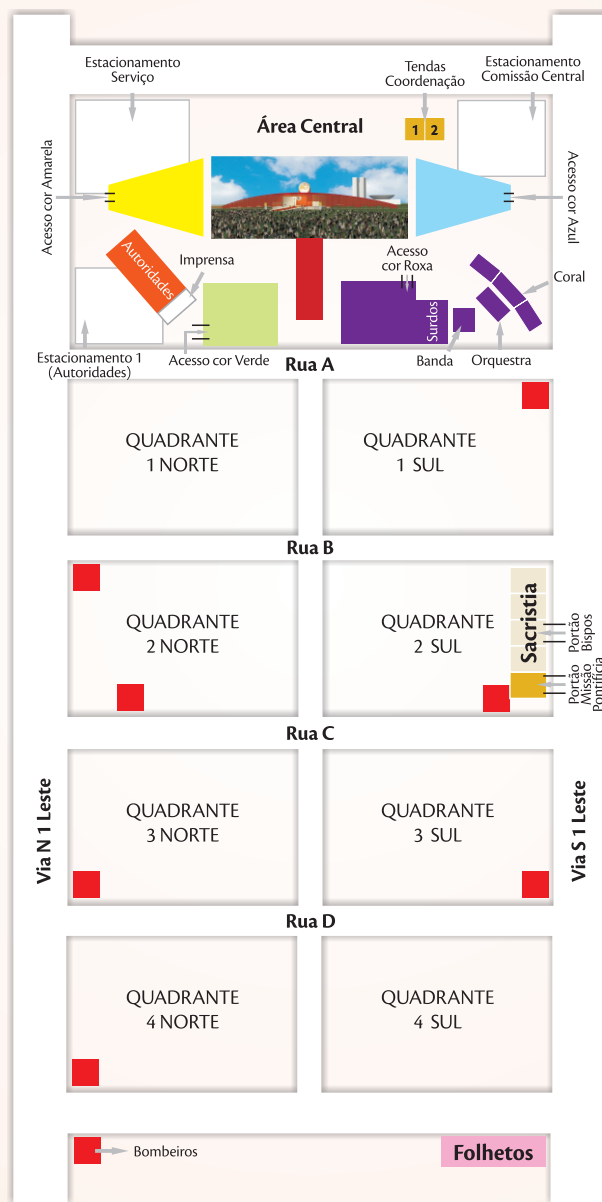

**MAPA DE ACESSO DAS CREDENCIAIS**

Identifique seu acesso de acordo com a cor do seu crachá.



Lavínia Design | www.laviniaesign.com.br

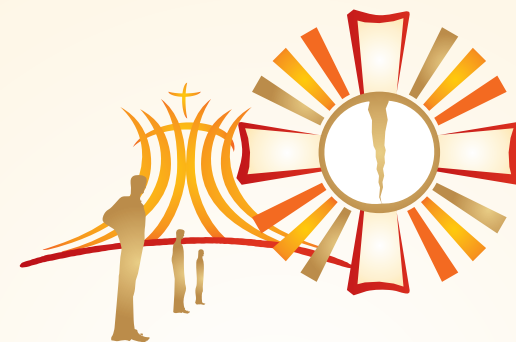

**XVI Congresso Eucarístico Nacional**  
Brasília • 13-16 • maio • 2010

PROGRAMAÇÃO GERAL

**Eucaristia, Pão da Unidade dos Discípulos Missionários**

*Fica Conosco, Senhor!*  
(cf. Lc 24,29)

Realização:



OASSAB  
Obras de Assistência e de Serviço Social da Arquidiocese de Brasília



HEMOCENTRO  
DOE SANGUE



Apoio:



ARQUIDIOCESE DE BRASÍLIA

## PAVILHÃO DE EXPOSIÇÕES

Localizado dentro do Parque da Cidade, possui estrutura para receber grandes shows. Palco do Hallel Brasília, é o terceiro maior pavilhão coberto para feiras e exposições do Brasil, com 55 mil metros quadrados. Receberá eventos celebrativos e a missa de primeira comunhão de mil crianças.



## CENTRO DE CONVENÇÕES ULYSSES GUIMARÃES

Reinaugurado em 2005, o Centro de Convenções Ulysses Guimarães tem 54 mil metros quadrados e capacidade para receber 9,5 mil pessoas por dia. Nele serão realizados os Simpósios Teológico e de Bioética, com a presença de delegados de todo o Brasil.



## ESPLANADA DOS MINISTÉRIOS

O coração do Congresso Eucarístico Nacional (CEN) estará na Esplanada. Com 150 m de largura e 23 m de altura, o Altar-Monumento relembra a Primeira Missa de Brasília e será o palco das principais missas do evento, onde são esperadas cerca de 300 mil pessoas.



## COMPLEXO CULTURAL DA REPÚBLICA

Inaugurado em dezembro de 2006, o Complexo Cultural da República foi projetado pelo arquiteto Oscar Niemeyer e é o maior do Brasil com 91,8 mil metros quadrados. Situado ao lado da Catedral Metropolitana, o Complexo vai receber a Feira Católica durante o CEN.



## CATEDRAL N. S. APARECIDA

A Catedral Metropolitana Nossa Senhora Aparecida é a Igreja Mãe da Arquidiocese. Formada com 16 colunas de concreto e estrutura inspirada na imagem de tendomorada de Deus no meio do seu povo.



## PROGRAMAÇÃO GERAL

### 13 de maio de 2010 - Quinta-Feira

- 19h: **Anúncio do Jubileu e Santa Missa de Abertura**  
Local: Esplanada dos Ministérios

### 14 de maio de 2010 - Sexta-Feira

- Durante o dia: **Adoração Eucarística**  
Locais: Catedral Metropolitana e no Santuário de Adoração Perpétua, L2 Sul Qd. 604
- 08h às 17h: **Simpósio Teológico\***, com conferências, oficinas e painel de debates  
Local: Centro de Convenções Ulysses Guimarães
- 08h às 17h: **Simpósio de Bioética\***, com conferências e painel de debates  
Local: Centro de Convenções Ulysses Guimarães
- 08h às 17h: **Santa Missa, Palestras, Momento Artístico**  
Local: Pavilhão de Exposições do Parque da Cidade
- 10h: **Celebração em Rito Católico Oriental Ucraino**  
Local: Paróquia Nossa Senhora do Lago - QI 03 - Lago Norte
- 10h30: **Missa de Solidariedade** com os Excluídos e, em especial, com os Catadores de Materiais Recicláveis e Moradores de Rua  
Local: Santuário Nossa Senhora de Fátima - Asa Sul
- Durante o dia e a noite: **Feira Católica, Praça de Alimentação e Exposição de Painéis Artísticos**  
Locais: Complexo Cultural da República e Centro de Convenções Ulysses Guimarães
- À noite: **Celebrações Eucarísticas** presididas pelos Srs. Bispos nas 122 Paróquias da Arquidiocese
- 19h30: **Celebração em Rito Católico Oriental Maronita**  
Local: Paróquia Nossa Senhora do Lago - QI 03 - Lago Norte

### 15 de maio de 2010 - Sábado

- 08h às 13h: **Simpósio Teológico\***, com conferências e painel de debates  
Local: Centro de Convenções Ulysses Guimarães
- 8h às 13h: **Simpósio de Bioética\***, com conferências e painel de debates  
Local: Centro de Convenções Ulysses Guimarães
- 08h às 13h: **Santa Missa com Primeira Comunhão** de 1000 crianças  
Local: Pavilhão de Exposições do Parque da Cidade
- 16h: **Concentração para procissão até a Esplanada dos Ministérios**  
Local: Centro de Convenções Ulysses Guimarães
- 10h: **Celebração em Rito Católico Oriental Armênio**  
Local: Paróquia Nossa Senhora do Lago - QI 03 - Lago Norte
- 16h30: **Celebração em Rito Católico Oriental Melquita**  
Local: Paróquia Nossa Senhora do Lago - QI 03 - Lago Norte
- 19h: **Santa Missa com os Jovens** seguida de **Vigília Eucarística**  
Local: Esplanada dos Ministérios
- Durante o dia e a noite: **Feira Católica, Praça de Alimentação e Exposição de Painéis Artísticos**  
Locais: Complexo Cultural da República e Centro de Convenções Ulysses Guimarães

### 16 de maio de 2010 - Domingo

- 08h: **Laudes Solenes com o Clero**  
Local: Catedral Metropolitana Nossa Senhora Aparecida
- 09h30: **Santa Missa de Encerramento** do XVI CEN  
Local: Esplanada dos Ministérios

\* Somente para credenciados